

24 Novembre 2006

ore 12.00

Firenze, Sala Vetrata delle Murate
Piazza Madonna della Neve



Inaugurazione della Mostra

Le radici della partecipazione. Firenze e il suo territorio.

Dai Comitati di Quartiere
ai Consigli di Quartiere:
1966-1976

Saranno presenti:

Stefano Marmugi, Presidente Consiglio di Quartiere 1

Cristina Bevilacqua, Assessore alla Partecipazione Democratica
e ai rapporti con i Quartieri del Comune di Firenze

Agostino Fragai, Assessore alle Riforme Istituzionali
della Regione Toscana

Sarà proiettato il documentario "Le radici della partecipazione:
1966-1976. Ricostruzione storica attraverso le testimonianze
di alcuni protagonisti" regia di Nicola Melloni

La mostra è aperta dal 24 novembre al 14 dicembre 2006
dal lunedì al sabato, orario 10.00-12.30/14.30-18.00

Partecipa:
Leonardo Domenici
Sindaco di Firenze

ore 9.00

Introduce:
Cristina Bevilacqua
Assessore alla Partecipazione
Democratica e ai Rapporti con i
Quartieri del Comune di
Firenze

Intervengono:
Simonetta Soldani
Università degli Studi di Firenze

Moreno Biagioni
Associazione Archivio
Movimenti di Quartiere

Enzo Mazzi
Comunità dell'Isolotto

Laura Grazzini
Arci Comitato Territoriale
Firenze

Stefano Bassi
Lega delle Cooperative Toscana

Convegno

25 Novembre 2006
ore 9.00/13.00

Firenze, Palazzo Vecchio, Salone dei Duecento

Mario Preti
Presidente Circoscrizione n.10
del Comune di Firenze dal 1976
al 1980

Giorgio Morales
Assessore al Decentramento del
Comune di Firenze dal 1975 al
1980

Massimo Morisi
Università degli Studi di Firenze

Alessandra Pescarolo
Irpel Toscana

Giuseppe Cotturri
Università degli Studi di Bari

Giuseppe D'Eugenio
Presidente Consiglio di
Quartiere 4

Agostino Fragai
Assessore alle Riforme
Istituzionali della
Regione Toscana

Conclude:
Vannino Chiti
Ministro per le Riforme
Istituzionali e i Rapporti con il
Parlamento

ore 13.00
Aperitivo

A 40 anni dall'alluvione del 1966 e a 30 dalla nascita dei Consigli di Quartiere, è importante evidenziare il legame tra questi due eventi e riflettere sul rapporto tra quel periodo storico e quello presente. I Comitati di Quartiere, nati proprio in occasione dell'alluvione, hanno legato molta della loro attività alla ricostruzione

successiva e costituiscono il nucleo originario dell'esperienza di partecipazione che ha permesso la nascita dei Consigli di Quartiere.

La Mostra vuole documentare l'importante decennio 1966/1976 nel quale affondano le "radici della partecipazione" di Firenze e del suo territorio.

Il Convegno è l'occasione per approfondire la riflessione sui temi della partecipazione, dei diritti di cittadinanza e della riforma delle funzioni e del ruolo dei Quartieri, una riflessione che parte dal passato ma si proietta sul futuro attraverso la riscoperta dell'impegno civile e di un nuovo interesse per la sfera pubblica.



Comune di Firenze
Assessorato alla Partecipazione
Assessorato alla Cultura
Consigli di Quartiere 1, 2, 3, 4 e 5

REGIONE
TOSCANA



le radici della partecipazione

Firenze e il suo territorio



info:
<http://www.comune.fi.it>
055 2625437
ass.partecipazione@comune.fi.it

CIDeV videa@cidcv.it
in copertina foto di Luciano Gori, 1970

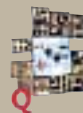

Archivio
Movimento
di Quartiere
Firenze